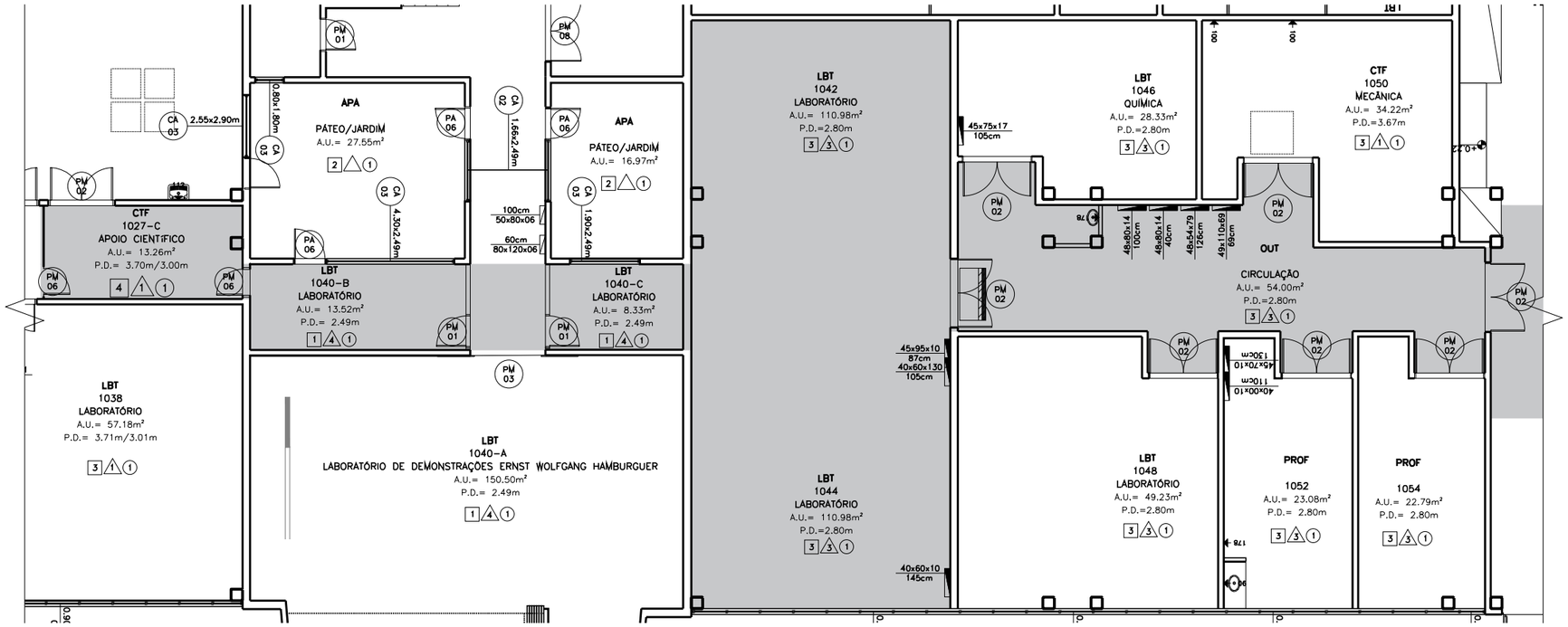

③ PLANTA - AS BUILT - TRECHO A - PAVIMENTO 1 BLOCO 1

1:150

LEGENDA

PORTAS

Porta	Folha	Dimensões	Manobra	Batentes
PM 01	Madeira c/ revestimento em pintura	1 fl. 82x210	De giro	Madeira
PM 02	Madeira c/ revestimento em pintura	2 fls. 95x210	De giro	Madeira
PM 03	Madeira c/ revestimento em pintura	2 fls. 100x210	De correr	Madeira
PM 06	Madeira c/ revestimento em pintura	1 fl. 70x210	De giro	Madeira

ACABAMENTOS

Piso: 1 - Granilite
2 - Cerâmico
3 - Vinílico (Paviflex)
4 - Piso de borracha

Forro: 1 - Sem forro
3 - Lã de vidro
4 - Isopor

Parede: 1 - Pintura

REDE ELÉTRICA

QDG - Quadro de Distribuição Geral

QD - Quadro de Distribuição Local

INTERVENÇÃO

Área de intervenção no pavimento 1

| Revisão nº 4 | | 26/05/2022 | Maria Rosa Lins Gomes | Verificado

Instituto de Física
Universidade de São Paulo
Endereço: Rua do Matão,1371, Cidade Universitária, São Paulo, SP - Brasil - CEP 05508-090

Unidade/Órgão	Assistência Técnica Operacional - Instituto de Física - Universidade de São Paulo		Código SPDC03
Obra	Abertura de corredor - Laboratório de Instrumentação e Partículas		Folha nº 02/09
Área Técnica	Arquitetura	Estágio: Projeto Executivo	
Título da Folha	**Planta - As Built - Trecho A - Pavimento 1 Bloco 1**		
Autoria do Proj.	Engª Verônica Espinosa - CREA 5061735390		Data: XXXXXXXXXXXXXXXX
Desenhista	K. X. / M. G. / Maria Rosa Gomes	Escala: Indicada	Verific.: XXXXXXXXXXXXXXXX
Arquivo	IF-SPDC03_Rotal-ARQ-PE-R03	Proc. nº: XXXXXXXXXXXXXXXXXX	Fonte: XXXXXXXXXXXXXXXX

A3

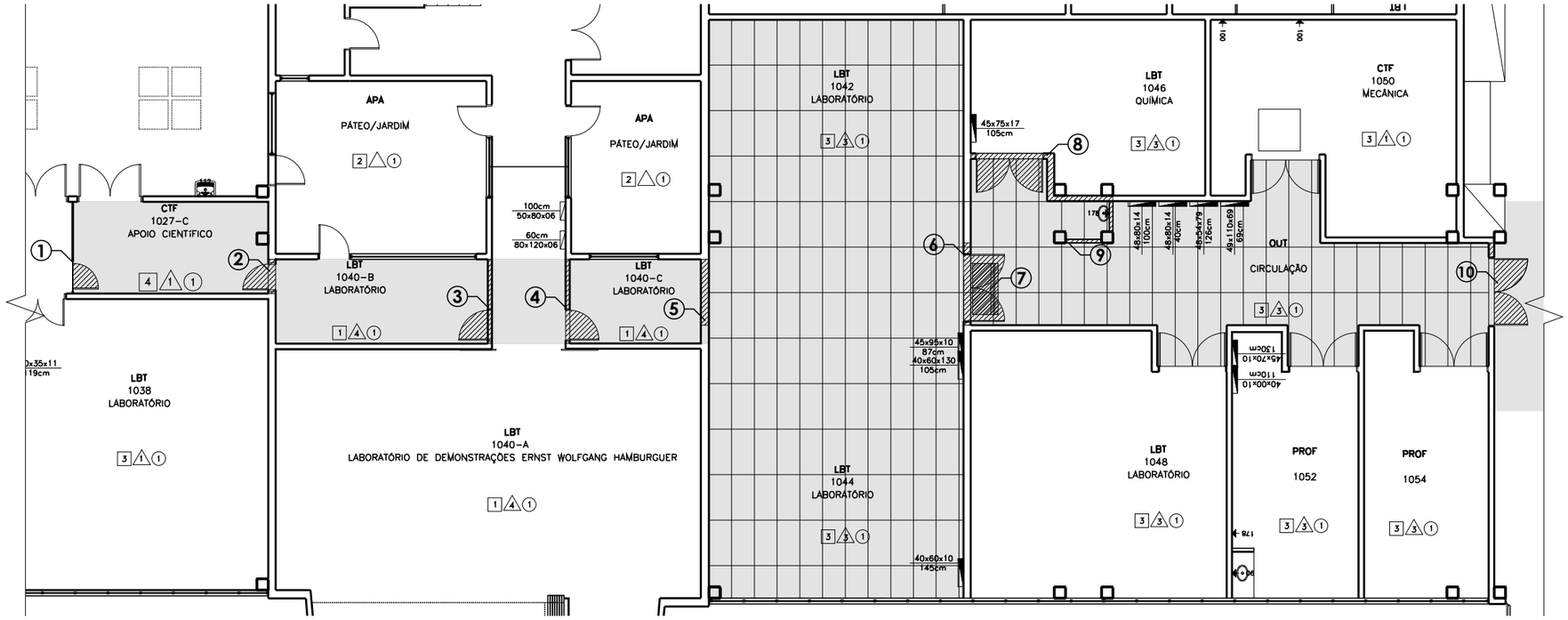

5 PLANTA - REMOÇÃO E DEMOLIÇÃO - TRECHO A - PAVIMENTO 1 BLOCO 1

1:150

LEGENDA

Item	Ambiente	Elementos	Especificações
1	CTF 1027-C Apoio Científico	Porta e divisória	2.52m Linear PD=3.00 /3.70m | PM06
2	CTF 1027-C Apoio Científico	Porta e alvenaria	0.94m Linear PD=3.00 /3.70m | PM06
3	LBT 1040-B Laboratório	Porta e drywall	2.32m Linear PD=2.49m | PM01
4	LBT 1040-C Laboratório	Porta e drywall	2.32m Linear PD=2.49m | PM01
5	LBT 1040-C Laboratório	Alvenaria	1.81 Linear PD=2.49m
6	LBT 1042/LBT 1044 Laboratórios	Porta e alvenaria	0.29m e 0.08m Linear PD=2.10m | PM02
7	OUT Circulação	Ar-condicionado	Modelo: Underceiling 36000 BTU
8	LBT 1046 Laboratório	Porta e alvenaria	5.07m Linear PD=2.80m | PM02
9	OUT Copa	Pia e alvenaria	0.84 + 0.99m Lineares PD=1.10m
10	OUT Circulação	Porta e alvenaria	2.29m Linear PD=3.00m | PM02
Forro	LBT 1042/LBT 1044/Circulação	Placas modulares	166.54m^2

ACABAMENTOS

Piso: 1 - Granilite
2 - Cerâmico
3 - Vinílico (Paviflex)
4 - Piso de borracha

Forro: 1 - Sem forro
3 - Lã de vidro
4 - Isopor

Parede: 1 - Pintura

REDE ELÉTRICA

QDG - Quadro de Distribuição Geral

QD - Quadro de Distribuição Local

INTERVENÇÃO

Área de intervenção no pavimento 1

Remoção/Demolição

Forro a ser removido com as respectivas portas

| Revisão nº 4 | | 30/05/2022 \| Maria Rosa Lins Gomes \| Verificado

Instituto de Física
Universidade de São Paulo
Endereço: Rua do Matão,1371, Cidade Universitária, São Paulo, SP - Brasil - CEP 05508-090

Unidade/Órgão	Assistência Técnica Operacional - Instituto de Física - Universidade de São Paulo			Código	SPDC03
Obra	Abertura de corredor - Laboratório de Instrumentação e Partículas			Folha nº	04/09
Área Técnica	Arquitetura	Estágio	Projeto Executivo		
Título da Folha	**Planta - Remoção e Demolição - Trecho A - Pavimento 1 Bloco 1**				
Autoria do Proj.	Engª Verônica Espinosa - CREA 5061735390			Data	XXXXXXXXXXXXXXXX
Desenhista	K. X. / M. G. / Maria Rosa Gomes	Escala	Indicada	Verific.	XXXXXXXXXXXXXXXX
Arquivo	IF-SPDC03_Rotal-ARQ-PE-R04	Proc. nº	XXXXXXXXXXXXXXXXXX	Fonte	XXXXXXXXXXXXXXXX

A3

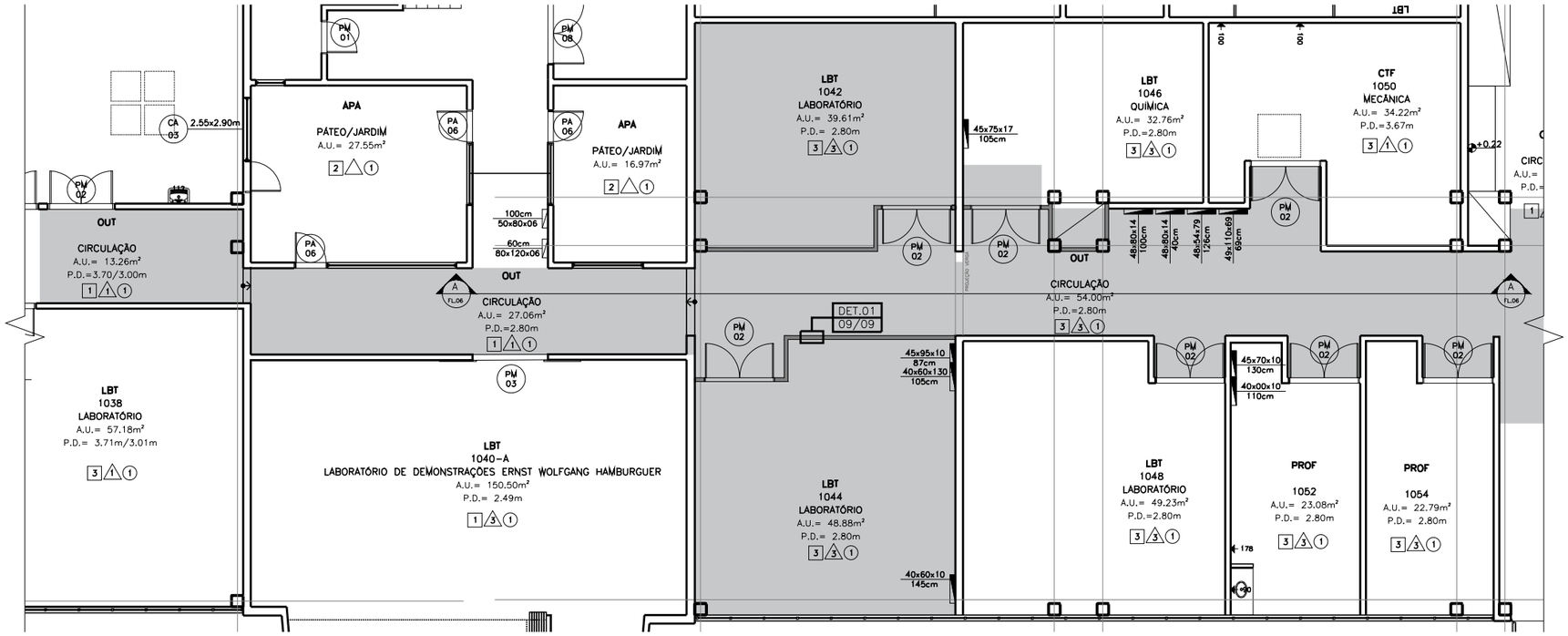

⑦ **PLANTA - CIVIL - TRECHO A - PAVIMENTO 1 BLOCO 1**
1:150

LEGENDA

PAREDES

Drywall (a construir)
(4x) Chapas Standard - 12,5 mm
Miolo de Lã Mineral - 70 mm / Isolamento
Espessura total - 120 mm

Alvenaria (a construir)

PORTAS

Porta	Folha	Dimensões	Manobra	Batentes
PM 02	Madeira c/ revestimento em pintura	2 fls. 95x210	De giro	Madeira

ACABAMENTOS

Piso: 1 - Granilite
2 - Cerâmico
3 - Vinílico (Paviflex)

Forro: 1 - Sem forro
3 - Lã de vidro

Parede: 1 - Pintura

REDE ELÉTRICA

QDG - Quadro de Distribuição Geral

QD - Quadro de Distribuição Local

INTERVENÇÃO

Área de intervenção no pavimento 1

| Revisão nº 4 | | 26/05/2022 | Maria Rosa Lins Gomes | Verificado

Instituto de Física
Universidade de São Paulo
Endereço: Rua do Matão,1371, Cidade Universitária, São Paulo, SP - Brasil - CEP 05508-090

Unidade/Órgão	Assistência Técnica Operacional - Instituto de Física - Universidade de São Paulo		Código SPDC03
Obra	Abertura de corredor - Laboratório de Instrumentação e Partículas		Folha nº 06/09
Área Técnica	Arquitetura	Estágio: Projeto Executivo	
Título da Folha	**Planta - Civil - Trecho A - Pavimento 1 Bloco 1**		
Autoria do Proj.	Engª Verônica Espinosa - CREA 5061735390	Data	XXXXXXXXXXXXXXXX
Desenhista	K. X. / M. G. / Maria Rosa Gomes	Escala: Indicada	Verific. XXXXXXXXXXXXXXXX
Arquivo	IF-SPDC03_Rotal-ARQ-PE-R03	Proc. nº XXXXXXXXXXXXXXXXXX	Fonte XXXXXXXXXXXXXXXX

A3