

camp
serrapilheira

chamada pública

Prazo final
para submissão
de propostas:

30 de maio de 2018
15h . horário de Brasília

 serrapilheira

Introdução

O Serrapilheira é uma instituição privada sem fins lucrativos, criada para valorizar a ciência, aumentar sua visibilidade no Brasil e incentivar a formação científica de jovens brasileiros. Hoje o instituto lança a primeira iniciativa de seu programa de Divulgação Científica, o Camp Serrapilheira. Nossos objetivos são: mapear iniciativas existentes, capacitar os participantes selecionados a trabalhar no campo da divulgação científica no Brasil e identificar projetos a serem apoiados com recursos do instituto.

O Camp Serrapilheira se divide em duas fases:

A primeira consiste num evento com workshops e apresentações para divulgadores de ciência (sejam eles cientistas ou não), voltado a formas inovadoras de comunicar questões da ciência e estratégias criativas para divulgação científica.

A segunda é a seleção de projetos a serem apoiados, propostos por aqueles que participaram do evento.

Descrição do programa

Data e local do evento: **5 a 8 de setembro de 2018, no Museu do Amanhã.**

Serão quatro dias de atividades. No primeiro, as apresentações serão abertas ao público; os demais, reservados aos participantes selecionados por meio desta chamada, consistirão em workshops, apresentações, mesas-redondas e sessões de trabalho prático.

A programação será composta por (i) workshops de divulgadores internacionais e (ii) sessões apresentadas pelos participantes. Cada candidato deverá se inscrever propondo até no máximo duas sessões, por meio do formulário que estará no site de inscrição: **www.serrapilheira.org**

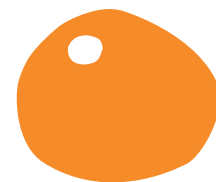

camp
serrapilheira

Por que esse formato?

O formato do Camp se baseia na premissa de que todos – não apenas os convidados para falar no palco – têm pensamentos e experiências relevantes para compartilhar. É um encontro cuja programação é criada com conteúdos propostos pelos participantes.

Os participantes serão selecionados por esta chamada pública e terão os custos de transporte, hospedagem e alimentação cobertos pelo Serrapilheira. Além disso, serão convidados, na 2ª fase, a enviar projetos que poderão ser apoiados com recursos financeiros do instituto.

Prazo final para submissão de propostas de sessões:
30 de maio de 2018 / 15h . horário de Brasília

Requisitos

Os participantes selecionados devem:

- Ser cientistas com atividades de divulgação, ou
- Se não forem cientistas¹, fazer parte de uma iniciativa estruturada cuja missão seja difundir, compartilhar e fortalecer conhecimento científico (seja uma organização, coletivo, instituição, veículo de mídia independente, articulador de comunidade, entre outros);

¹Encorajamos a participação de iniciativas que proponham abordagens inovadoras de assuntos pertinentes à ciência e que busquem formar pessoas capazes de analisar evidências e compreender o método científico. São desejadas iniciativas que não se enquadrem no sentido clássico de divulgação científica, que abordem a maneira como a ciência funciona, constrói suas explicações, as verifica em sua validade e veracidade. Também são bem-vindas iniciativas artísticas e multidisciplinares.

Por que é necessário fazer parte de uma iniciativa estruturada?

Queremos identificar iniciativas de divulgação científica que já estejam em andamento, sejam elas ligadas a uma organização formal (ONG, universidade, empresa), sejam iniciativas informais que possam comprovar sua atuação no campo.

- Trabalhar com a divulgação do pensamento e do método científico e/ou das áreas das ciências naturais², matemática e ciência da computação.
- Ter tido experiência em divulgação das ciências (campanhas, ciclos de debate, treinamentos, workshops, produção de conteúdo sobre ciências em geral ou nas áreas de atuação do Serrapilheira, entre outros);
- Ser audacioso nas estratégias de abordagem de temas científicos;
- Ter afinidade com os valores do Serrapilheira e prezar e promover a diversidade de gênero e raça nas ciências.
- Desejar manter diálogo com a Rede Serrapilheira, formada por divulgadores e pesquisadores apoiados pelo instituto.

Este programa não se destina a pessoas que:

- Não tenham experiência comprovada em divulgação científica;
- Não possam provar que participam de uma iniciativa estruturada;
- Dediquem-se exclusiva ou principalmente à divulgação de ciências sociais e das humanidades (áreas em que o Serrapilheira não atua).

²As ciências naturais dividem-se em dois ramos principais: ciências da vida (ou ciências biológicas) e ciências físicas, as quais abarcam áreas como a física, a química e as ciências da terra.

Apoio

1ª fase: Participação no Camp

Selecionaremos até 50 participantes, que receberão:

- Transporte de ida e volta até o Rio de Janeiro (aéreo ou terrestre)
- Hospedagem em quarto individual
- Alimentação durante os dias do evento
- Acesso a todas as atividades do programa
- Possibilidade de apoio financeiro a projetos de divulgação científica

2ª fase: Apoio financeiro

Selecionaremos até 20 projetos de Divulgação Científica, que receberão financiamento de até 100 mil reais para um ano de atividades.

Atenção: Os projetos deverão ser orçados apenas nesta 2ª fase.

Revisão

1ª fase: Os candidatos e suas propostas serão avaliados por um comitê multidisciplinar composto de cientistas, jornalistas, curadores e divulgadores científicos. A seleção final ficará a cargo da equipe executiva do Serrapilheira.

Os principais critérios para a seleção serão, além da proposta de sessão (no máximo duas), a experiência e o histórico da organização e do proponente, em particular a originalidade e a relevância de suas iniciativas.

2ª fase: Os projetos, que deverão ser enviados após o evento, serão avaliadas por um comitê multidisciplinar composto de cientistas, jornalistas e divulgadores científicos. A seleção final ficará a cargo da equipe executiva do Serrapilheira, que também levará em conta trabalhos prévios e recomendações.

Observação: O processo de seleção de projetos para a 2ª fase, bem como as instruções sobre como submetê-los, serão explicados aos participantes durante o evento.

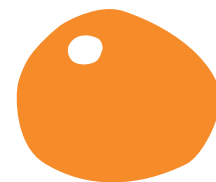

camp
serrapilheira

cronograma

Fase 1

abril 2018	Chamada Pública
maio 2018	Prazo final para envio de propostas
junho 2018	Revisão das propostas
julho 2018	Anúncio dos participantes
agosto 2018	Anúncio da programação final
setembro 2018	Camp

Fase 2

outubro 2018	Chamada Privada para apoio de projetos dos participantes do Camp
novembro 2018	Avaliação dos projetos
dezembro 2018	Divulgação dos resultados da seleção
1º Trimestre 2019	Estimativa do primeiro aporte de recursos

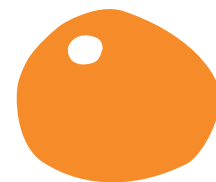

camp
serrapilheira

Como se inscrever

O link para o formulário de inscrição será publicado no dia 1 de maio no site do instituto: www.serrapilheira.org

Prazo final para submissão de propostas de sessões:

30 de maio de 2018 / 15h . horário de Brasília

Atenção! Esta submissão refere-se apenas à 1ª fase, ou seja, à participação no evento.

Os procedimentos para submissão de projetos para a 2ª fase serão explicados aos participantes durante o Camp.

Caso tenha alguma dúvida, escreva para:
divulgacaocientifica@serrapilheira.org

Informações que serão pedidas no formulário:

Dados pessoais:

Nome, Data de nascimento, Cidade, Estado, Email, Telefone, Raça/etnia, Gênero

Dados da organização:

Nome, tipo de organização (Ex.: ONG, empresa, rede não formalizada, projeto não formalizado, outros), desde quando existe, website e redes sociais.

O que é e o que faz a organização? (Missão e estratégia)

Exemplo: Somos uma organização sem fins lucrativos que busca soluções práticas para democratizar o conhecimento e a produção científica. Fazemos isso por meio de pesquisa, produção de materiais didáticos, campanhas públicas, treinamentos, workshops, eventos e exposições artísticas. Com estas atividades, queremos fortalecer o conhecimento científico e incentivar jovens e adultos a aplicar este conhecimento em suas reflexões, decisões e vida cotidiana. Nossas frentes de atuação são: educação fora da sala de aula, capacitação de cientistas para divulgar seu trabalho a um público não especializado, incentivo à maior participação de mulheres nas ciências exatas. (links para site e mídias sociais da organização, se houver).

Principais projetos

Descreva seus principais projetos em no máximo três parágrafos ou, de preferência, liste-os com seus respectivos links.

Proponha uma sessão para o Camp Serrapilheira

Exemplo de proposta de sessão:

1. Título

Exemplo: “Em Clima de Aquecimento Global” – Polarização política e notícias sobre meio ambiente

2. Premissa e descrição

Descreva a premissa de sua sessão e a metodologia proposta.

Exemplo de Premissa: Desde que informações infundadas negando o aquecimento passaram a integrar o circuito de notícias falsas em redes sociais, presenciamos reações bastante diferentes, como o apoio, com viés político, de negacionistas, ou a reação frontal de ecologistas e ativistas da causa ambiental. Nesta sessão, vamos discutir o que seria um debate cientificamente fundamentado sobre o tema, baseado em dados e informações de fontes legítimas, e não pautado por uma posição política.

Exemplo de Descrição: Nesta sessão, vamos confrontar notícias sobre fatos climáticos e introduzir um debate mais amplo sobre o que seria uma discussão politicamente embasada.

O Guia “Em Clima de Aquecimento Global”, projeto que dá origem à sessão, foi criado com o objetivo de destacar como notícias de fontes duvidosas têm sido usadas em debates sobre mudanças climáticas com viés político ‘negacionista’.

O guia usa estratégias de checagem de informações e mapeamento de argumentos para contextualizar o debate sobre o aquecimento global em tempos de polarização política.

Os principais tópicos do workshop serão:

- a. em que consiste um debate cientificamente informado;*
- b. algoritmos, polarização política e notícias falsas: identificação da fonte de uma notícia e ferramentas para contextualizá-la no contexto político;*
- c. checagem de dados: como identificar notícias falsas;*
- d. como avaliar se uma discussão é cientificamente informada.*

A sessão será composta de: introdução (15 minutos), estudo de caso (15 minutos), atividade prática (15 minutos), conclusão (15 minutos).

3. Qual o número ideal de participantes para esta sessão?

4. Formato

Fala (30 minutos ou 1 hora)

Apresentação preparada sobre um tópico, em forma de fala individual ou entrevista – uma ou duas pessoas

Debate (1 hora)

Discussão sobre um tema específico, em forma de mesa redonda ou debate aberto.

Workshop (1 ou 2 horas)

Sessão prática para compartilhar conhecimento sobre um tema específico – um ou dois facilitadores.

Outros (descreva)

5. Duração (opções conforme a escolha do formato da sessão)

6. Indique três pessoas que possam recomendar seu trabalho

Ressalva legal

O Instituto Serrapilheira se reserva o direito de cancelar, suspender, modificar ou postergar, a qualquer momento e sem motivo declarado, o processo de seleção a que se refere esta Chamada Pública, mediante simples aviso publicado nos mesmos meios de divulgação desta Chamada.

Nenhum pagamento ou ressarcimento será devido, a qualquer título, a qualquer pessoa, incluindo mas não se limitando a potenciais candidatos, candidatos que já tenham submetido projetos, e instituições às quais tais candidatos ou potenciais candidatos sejam vinculados.

Ao decidir preparar e submeter projetos ao processo de seleção objeto desta Chamada, os candidatos o fazem por sua conta e risco, arcando integralmente com os respectivos custos, e reconhecem que cabe ao Serrapilheira arbitrar o processo de seleção dos projetos, observados os procedimentos descritos nesta Chamada, de forma que não caberá nenhum tipo de reclamação, pedido de revisão, ressarcimento de custos, despesas ou indenização na hipótese de não seleção de projetos submetidos, em qualquer fase ou etapa dos processos descritos nesta Chamada.

Caso tenha alguma dúvida, escreva para:
divulgacaocientifica@serrapilheira.org